MẠCH QUẠT TOSHIBA F-LSA20

Thiết bị nhà thông minh
RiCE

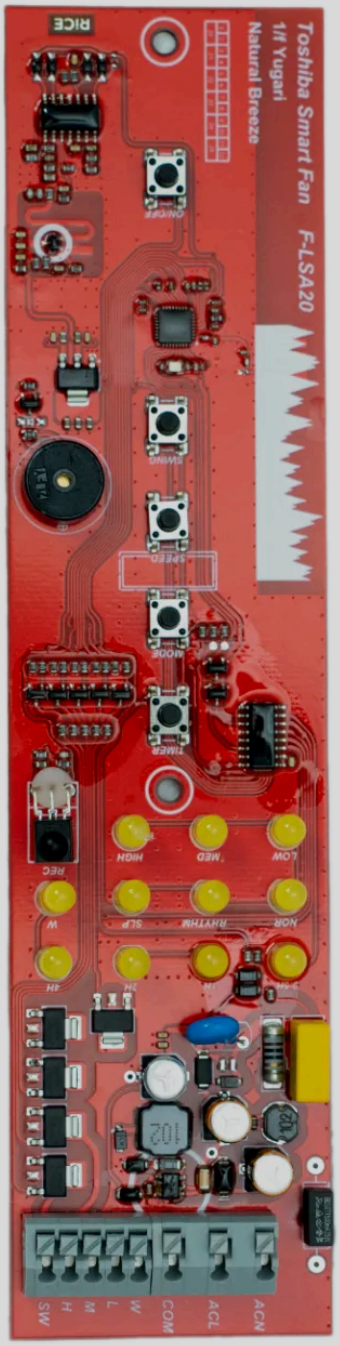



RiCE

Kết nối thông minh, vận hành tin cậy

GIỚI THIỆU

Mạch điều khiển thông minh cho quạt Toshiba F-LSA20 là giải pháp nâng cấp các chức năng thông minh cho quạt điện, thay thế trực tiếp mạch điều khiển cũ với thiết kế kích thước hoàn toàn tương thích, giúp việc lắp đặt dễ dàng mà không cần chỉnh sửa.

TÍNH NĂNG NỔI BẬT

01

Nâng cấp quạt Toshiba F-LSA20 lên phiên bản thông minh mà không cần thay quạt mới.

02

Tương thích với remote cũ – Mạch mới vẫn hoạt động với remote gốc của quạt, giúp người dùng duy trì thói quen sử dụng mà không cần thay đổi.

03

Điều khiển đầy đủ chế độ của quạt – Hỗ trợ tất cả các chức năng của quạt Toshiba F-LSA20, bao gồm bật/tắt, điều chỉnh tốc độ gió, chế độ hẹn giờ và chế độ gió tự nhiên.

04

Lắp đặt dễ dàng – Thiết kế mạch với kích thước giống hệt mạch cũ, giúp việc thay thế nhanh chóng mà không cần sửa đổi phần cứng.

05

Điều khiển từ xa tiện lợi, không còn lo mất remote hoặc phải thao tác thủ công.

06

Tương thích hoàn toàn với hệ thống nhà thông minh, dễ dàng tích hợp vào ngữ cảnh tự động hóa.

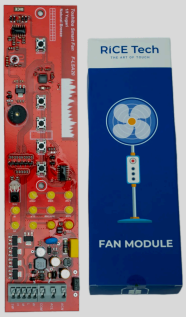

THÔNG SỐ KỸ THUẬT

Nguồn cấp	220VAC/50Hz từ giắc cắm của quạt
Chức năng	Thay thế cho mạch gốc của quạt để nâng cấp quạt lên phiên bản thông minh
Điều khiển bằng nút ấn	Vẫn giữ đầy đủ chức năng điều khiển bằng nút ấn của quạt
Điều khiển bằng remote	Vẫn giữ đầy đủ chức năng điều khiển bằng remote gốc của quạt
Vật liệu vỏ	Không có vỏ
Nhiệt độ hoạt động	-10°C đến +50°C
Kết nối	Wi-Fi/ Bluetooth Mesh
Tương thích hệ thống	RiCE Home/ Apple Home/ Home Assistant
Kích thước	65x25x20 (mm)
Khối lượng	~150g
Lắp đặt	Thiết bị được thiết kế với hình dáng và kích thước giống với bo mạch gốc của quạt nên việc lắp đặt rất dễ dàng. Chỉ cần tháo mạch gốc ra và lắp mạch mới của chúng tôi vào.
Cấp bảo vệ	IP22
Bảo hành	24 tháng

HƯỚNG DẪN LẮP ĐẶT

1. Rút phích cắm quạt trước khi tháo lắp. Việc thay mạch nên do thợ điện thực hiện.
2. Tháo nắp hộp điều khiển của quạt, tháo mạch cũ, ghi chú vị trí các dây.
3. Lắp mạch RiCE đúng model (TOSHIBA F-LSA20) và đấu dây theo đúng vị trí cũ.
4. Lắp lại vỏ, cắm điện và thêm thiết bị vào ứng dụng RiCE Home.

RiCE

CÔNG TY CỔ PHẦN RICE TECH

Địa chỉ: Số nhà 33, đường 3.5 khu đô thị Gamuda Garden, phường Hoàng Mai, thành phố Hà Nội

Website: https://ricetech.vn | Hotline: 0946 999 466 | Email: info@ricetech.vn